

ADOLFO PINHEIRO

SALAS COMERCIAIS

Endereço:	Avenida Adolfo Pinheiro, 2054
Bairro:	Santo Amaro
Incorporação e Construção:	EZ TEC
Projeto Arquitetônico:	Itamar Berezin
Projeto Paisagístico:	Jakson Dantas
Projeto de Decoração:	Marcia Brunello
Nº de Torres:	1
Nº de Unidades por Andar:	12
Área Privativa:	33 a 473 m²
Nº de Dormitórios:	
Nº de Pavimentos:	9 tipos, térreo, 1 mezanino e 1 subsolo
Nº Total de Unidades:	108
Nº de Vagas:	1
Nº de Elevadores:	2
Área do Terreno:	1.708,59 m²

LOCALIZAÇÃO

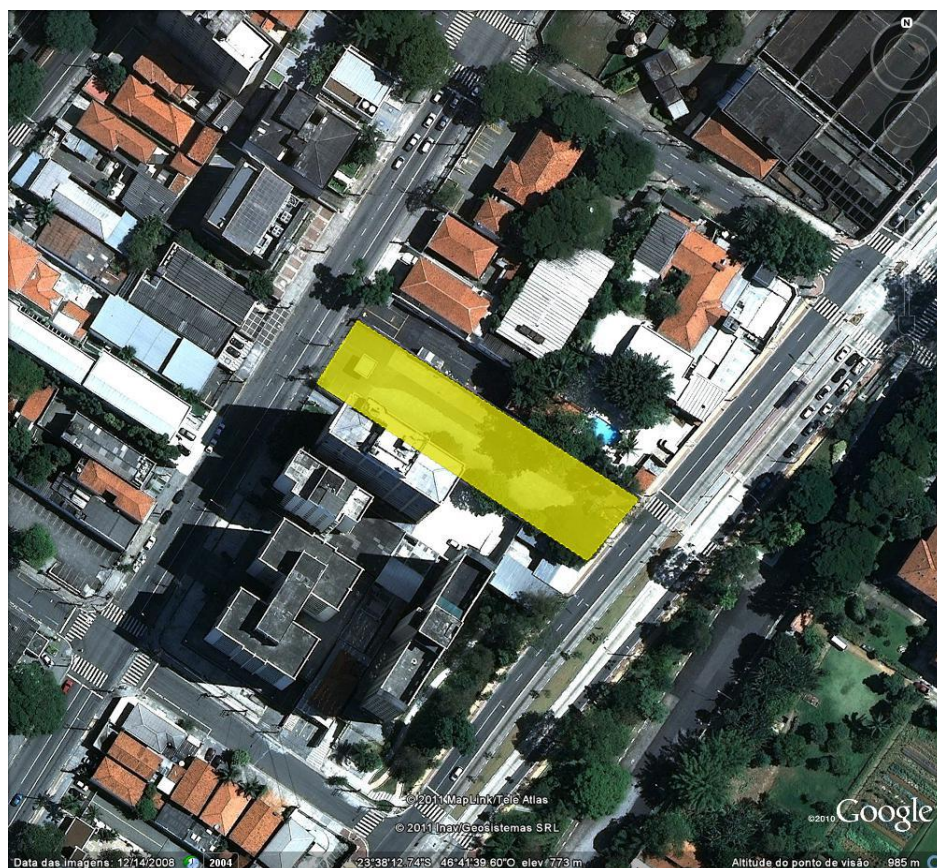

Material preliminar, desenvolvido para treinamento interno; Sujeito à alterações.

1º ao 9º PAVIMENTO

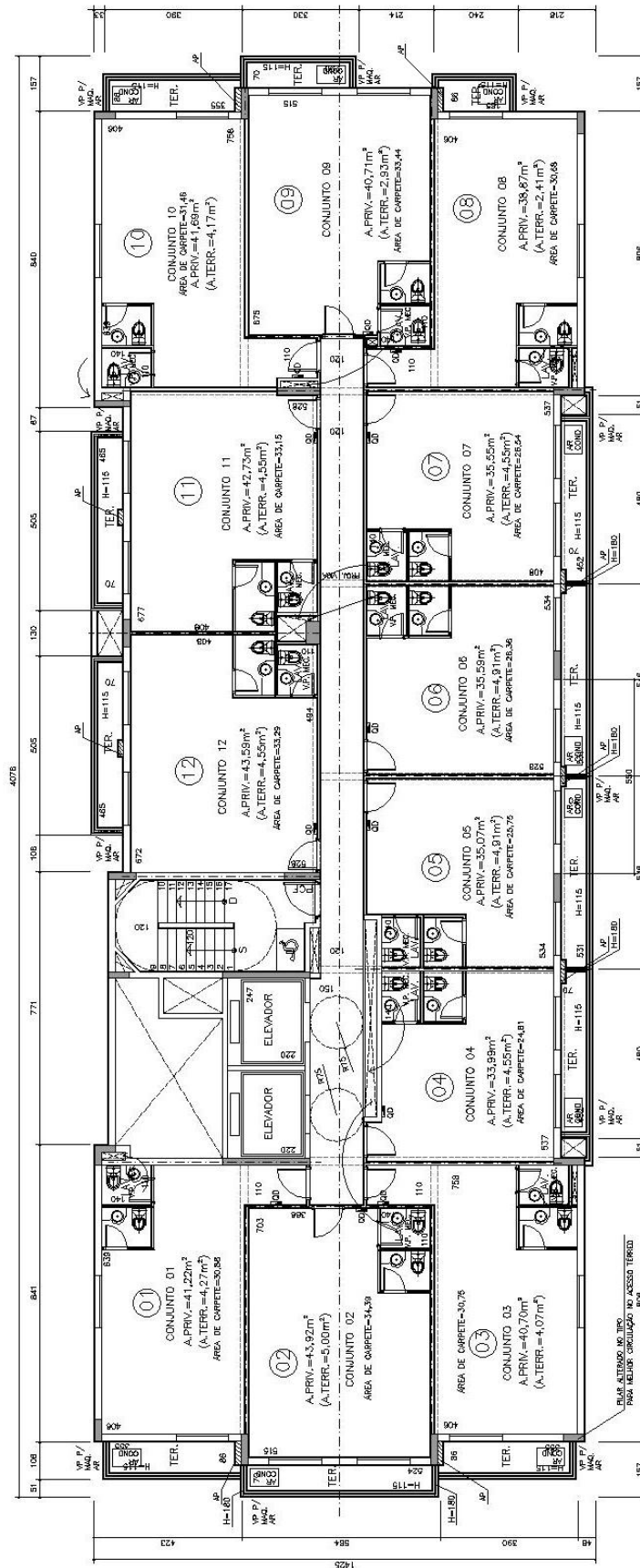

Material preliminar, desenvolvido para treinamento interno; Sujeito à alterações.